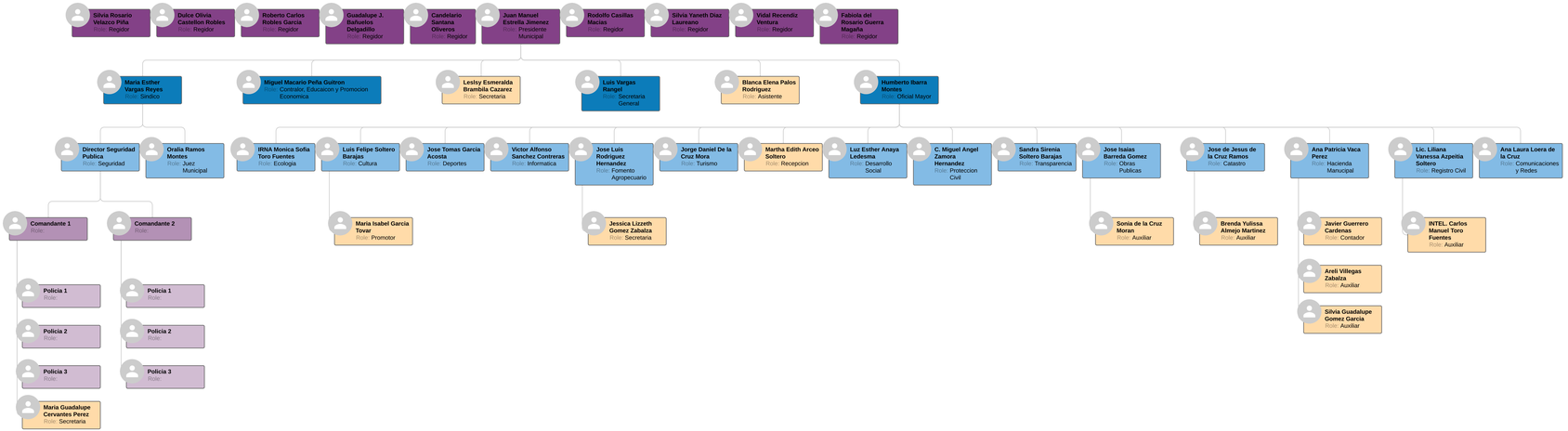
Silvia Rosario Velazco Piña
Rol: Regidor
Dulce Olivia Castelion Robles
Rol: Regidor
Roberto Carlos Robles Garcia
Rol: Regidor
Guadalupe J. Bañuelos Delgadillo
Rol: Regidor
Candelario Santana Oliveros
Rol: Regidor
Juan Manuel Estrella Jimenez
Rol: Presidente Municipal
Rodolfo Casillas Macias
Rol: Regidor
Silvia Yaneth Diaz Laureano
Rol: Regidor
Vidal Recendiz Ventura
Rol: Regidor
Fabiola del Rosario Guerra Magaña
Rol: Regidor
Maria Esther Vargas Reyes
Rol: Sindico
Miguel Macario Peña Guitron
Rol: Contralor, Educacion y Promocion Economica
Leslsy Esmeralda Brambila Cazarez
Rol: Secretaria
Luis Vargas Rangel
Rol: Secretaria General
Blanca Elena Palos Rodriguez
Rol: Asistente
Humberto Ibarra Montes
Rol: Oficial Mayor
Director Seguridad Publica
Rol: Seguridad
Oralia Ramos Montes
Rol: Juez Municipal
IRNA Monica Sofia Toro Fuentes
Rol: Ecologia
Luis Felipe Soltero Barajas
Rol: Cultura
Jose Tomas Garcia Acosta
Rol: Deportes
Victor Alfonso Sanchez Contreras
Rol: Informatica
Jose Luis Rodriguez Hernandez
Rol: Fomento Agropecuario
Jorge Daniel De la Cruz Mora
Rol: Turismo
Martha Edith Arceo Soltero
Rol: Recepcion
Luz Esther Anaya Ledesma
Rol: Desarrollo Social
C. Miguel Angel Zamora Hernandez
Rol: Proteccion Civil
Sandra Sirenia Soltero Barajas
Rol: Transparrencia
Jose Isaias Barreda Gomez
Rol: Obras Publicas
Jose de Jesus de la Cruz Ramos
Rol: Catastro
Ana Patricia Vaca Perez
Rol: Hacienda Manucipal
Lic. Liliana Vanessa Azpeitia Soltero
Rol: Registro Civil
Ana Laura Loera de la Cruz
Rol: Comunicaciones y Redes
Comandante 1
Rol:
Comandante 2
Rol:
Policia 1
Rol:
Policia 2
Rol:
Policia 3
Rol:
Maria Guadalupe Cervantes Perez
Rol: Secretaria
Policia 1
Rol:
Policia 2
Rol:
Policia 3
Rol:
Maria Isabel Garcia Tovar
Rol: Promotor
Jessica Lizzeth Gomez Zabalza
Rol: Secretaria
Sonia de la Cruz Moran
Rol: Auxiliar
Brenda Yulissa Almejo Martinez
Rol: Auxiliar
Javier Guerrero Cardenas
Rol: Contador
Areli Villegas Zabalza
Rol: Auxiliar
Silvia Guadalupe Gomez Garcia
Rol: Auxiliar
INTEL. Carlos Manuel Toro Fuentes
Rol: Auxiliar